BOISSEAU T C ALVEOLE 20X20 HT 33 CM

Ref : 69631

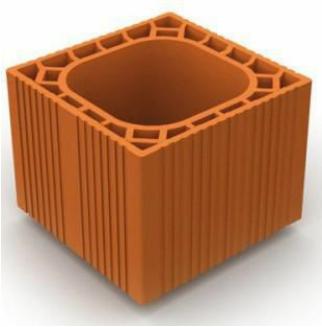

Caractéristiques techniques

DESCRIPTION	Le boisseau alvéolé de Bio'Bric permet de réaliser un conduit de cheminée à foyer ouvert et d'évacuer les fumées produites. Il est adapté au chauffage bois, charbon, fuel, hydrocarbures liquéfiés ou gaz.
DIMENSION EXTÉRIEURE (MM)	300 x 300 MM
DIMENSION INTÉRIEURE (MM)	200 x 200 MM
HAUTEUR (CM)	33 CM
POIDS (KG)	19 KG
MATIÈRE	Terre cuite
URL FDES OU PEP	https://www.base-inies.fr/iniesV4/dist/consultation.html?id=13157
DESCRIPTIF UNITÉ FONCTIONNELLE	Assurer la fonction de 1 mètre linéaire de boisseaux en terre cuite (dimensions intérieures = 20x20cm) pour une durée de vie de référence de 100 ans
DURÉE VIE DE RÉF ACV (ANNÉE)	100
INDICATEUR CARBONE	29.66 Kg CO2 éq./Mètre sur 100 ans
RÉCH CLIM KG EQUIV CO2 PAR	29.66

UF	
TYPE DE FDES OU PEP	Défaut
UNITÉ DE L'UNITÉ FONCTIONNELLE	Mètre
GARANTIE	30 ans
RÉF. FABRICANT	BAL2020
MARQUE	BIO'BRIC