BOISSEAU T C ALVEOLE 30X30 HT 33 CM

Ref : 69633

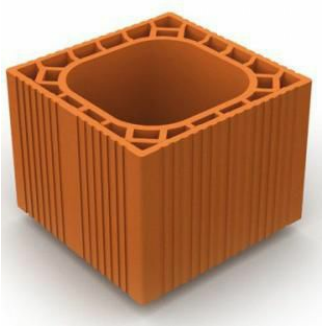

Caractéristiques techniques

DESCRIPTION	Le boisseau alvéolé de Bio'Bric permet de réaliser un conduit de cheminée à foyer ouvert et d'évacuer les fumées produites. Il est adapté au chauffage bois, charbon, fuel, hydrocarbures liquéfiés ou gaz.
DIMENSION EXTÉRIEURE (MM)	400 x 400 MM
DIMENSION INTÉRIEURE (MM)	300 x 300 MM
HAUTEUR (CM)	33 CM
POIDS (KG)	25 KG
MATIÈRE	Terre cuite
URL FDES OU PEP	https://www.base-inies.fr/iniesV4/dist/consultation.html?id=13520
DESCRIPTIF UNITÉ FONCTIONNELLE	Assurer la fonction de 1 mètre linéaire de boisseaux en terre cuite (dimensions intérieures = 40x40cm) pour une durée de vie de référence de 100 ans
DURÉE VIE DE RÉF ACV (ANNÉE)	100
INDICATEUR CARBONE	59.31 Kg CO2 éq./Mètre sur 100 ans
RÉCH CLIM KG EQUIV CO2 PAR	59.31

UF	
TYPE DE FDES OU PEP	Défaut
UNITÉ DE L'UNITÉ FONCTIONNELLE	Mètre
RÉF. FABRICANT	BAL3030
MARQUE	BIO'BRIC